SFPMIS
SINDICATO DOS FUNCIONÁRIOS PÚBLICOS MUNICIPAIS DE ITAPECERICA DA SERRA
FUNDADO EM 1981
SINDICATO DESDE 2009

Revista Sindical

Edição ESPECIAL | Junho de 2017

Publicação do Sindicato dos Servidores Municipais de Itapecerica da Serra

prestação de contas

FOMOS REELEITOS COM 97% dos votos válidos

NENHUM DIREITO A MENOS

participamos dos atos em Itapecerica, São Paulo e Brasília contra o retrocesso

São Paulo

Itapecerica

Brasília

CAMPANHA SALARIAL

FECHAMOS COM GANHOS REAIS

Sindicato se destaca pelas AÇÕES EFETIVAS

- Realizamos o 1º Encontro das Mulheres Servidoras
- Comemoramos o Dia do Trabalhador
- Oferecemos atendimento Jurídico e Psicóloga grátis
- Ampliamos o trabalho de base
- Realizamos vários eventos na Área de Lazer
- Intensificamos a pressão por valorização

Perguntas e respostas sobre ASSÉDIO MORAL

1) O que significa assédio moral dentro do ambiente de trabalho?

O assédio moral é todo ato ou gesto negativo do empregador ou da chefia que constrange ou que diminui a integridade moral e a dignidade do trabalhador. É o termo relacionado à situação na qual o funcionário é submetido a condições humilhantes e degradantes durante o horário de trabalho.

2) Como isso ocorre?

Geralmente, o Gestor se direciona ao trabalhador de maneira subjetiva e até mesmo agressiva, utilizando-se de palavras de baixo calão ou insultos. Porém, há os casos em que isso ocorre mais sutilmente, em que o superior reduz o funcionário diante da equipe e até mesmo o conduz ao isolamento.

3) Quais os assédios corriqueiros cometidos contra o Servidor?

Temos reclamações de casos em que determinado líder chamou a atenção do trabalhador de maneira ríspida ou grosseira diante dos outros. Registramos inúmeros casos em que o Servidor tem suas atividades reduzidas para que ele perca sua autoestima diante dos demais e se sinta desvalorizado e forçado a pedir demissão.

4) Por que isso ocorre?

É muito comum hoje em dia a chefia ser formada por líderes despreparados para lidar com subordinados e a tendência, nesses casos, é departamentos irem se afundando progressivamente. Eles pregam com o assédio uma ideia de que o funcionário seja incapaz e o levam a degringolar em seus afazeres.

5) Em que o assédio moral pode resultar?

Uma administração que assedia seus colaboradores certamente será afetada na prestação de serviços e em seu funcionamento. Ao diminuir o funcionário publicamente, se desmotiva não só a ele como toda a sua equipe, o que possivelmente resultará em um trabalho feito com dedicação e empenho reduzidos e sem a mesma qualidade.

6) Como avaliar esse tipo de atitude?

A liderança que segue assim dá um tiro no pé e se desestrutura. Em vez de somar aliados para crescer, evoluir e manter um ambiente saudável, caminha para um declínio que vem de cima e desestabiliza todo o foco nas atividades. Tentamos orientar os administradores sobre esses possíveis desgastes, mas sabemos que é preciso reforçar sempre os conceitos de ética e moral para esses gestores.

7) Como o Servidor deve reagir diante do assédio?

É importante manter a calma e reagir somente dentro da legalidade. Reforçamos aos Servidores que entrem em contato com os advogados do SFPMIS e busquem as devidas orientações, já que cada caso tem suas particularidades. Lembrando que há hierarquia em todo o regime, porém não há supremacia da liderança que tem seus limites preestabelecidos pela lei.

SFPMIS
SINDICATO DOS FUNCIONÁRIOS PÚBLICOS MUNICIPAIS DE ITAPECERICA DA SERRA
FUNDADO EM 1981
SINDICATO DESDE 2009

DENUNCIE
4667.5617

Federação dos Sindicatos dos Servidores Públicos Municipais do Estado de São Paulo - FESSPMESP

CSPM
CONFEDERAÇÃO DOS SERVIDORES PÚBLICOS MUNICIPAIS

O SERVIDOR
MERECE ESSA PRESTAÇÃO

editorial

Servidor(a): neste material trazemos nossa prestação de contas dos últimos meses. São ações efetivas na preservação de direitos, conquistas de novos, além de iniciativas de lazer aos sócios.

O Brasil enfrenta um momento delicado, com a tentativa de supressão dos direitos trabalhistas. Nós do Sindicato marcamos presença até aqui em manifestações na Paulista, em Itapecerica, no Largo da Batata e em Brasília.

Em cada protesto, fomos com faixas, cartazes e bandeiras na defesa da democracia e de um Brasil com justiça social, distribuição de renda e sem corrupção. MERECEMOS!

Paralelo a essas ações, mantivemos a Campanha Salarial a todo o vapor. Foram várias rodadas de negociações com a Administração Municipal até garantirmos um reajuste salarial, extenção e reajuste do vale, além de outras vantagens (*entenda como será a forma de pamento na* ***página 12***).

A LUTA CONTINUA!

Os árabes têm um ditado que eu aprecio: "Homens são como tapetes, às vezes precisam ser sacudidos". Essa sacudida não é só para tirar a poeira, mas para mexer, para produzir emoção ou até algum incômodo. Portanto, Servidor, este Sindicato sempre será operante. ●

"Em cada protesto, fomos com faixas, cartazes e bandeiras na defesa da democracia e de um Brasil com justiça social, distribuição de renda e sem corrupção

ADALBERTO FÉLIX
é presidente do SFPMIS (Sindicato dos Servidores Públicos Municipais de Itapecerica da Serra)

Atual diretoria
é reeleita com maioria dos votos

reeleição

TIVEMOS
1.071 votos

Após dois dias de eleição (16 e 17 de fevereiro), está sacramentada a confiança do funcionalismo municipal de Itapecerica da Serra no excelente trabalho realizado nos últimos anos pela nossa entidade em prol de toda a categoria.

Com 1.071 votos, a Chapa 1 - A Chapa do Trabalho - encabeçada pelo atual presidente Adalberto Félix Rocha, foi eleita para mais um mandato de conquistas.

COMPROMISSO - O presidente eleito do SFPMIS, Adalberto, afirma: "É uma honra ter o reconhecimento dos Servidores demonstrado por um número expressivo de votos. Contudo, agradeço a cada um dos companheiros pela confiança e, com certeza, faremos o possível para retribuir e transformar toda essa força em realizações positivas para o Servidor. Muito obrigado a todos!"

SERVIDORES PARTICIPARAM *ativamente das eleições sindicais, e a maioria dos companheiros aprovaram a direção da entidade nos últimos anos; uma direção de trabalho, trabalho e mais trabalho. Uma direção de comprometimento com o dinheiro do trabalhador e revertido em benefício da própria categoria. A Chapa 1, encabeçada pelo atual presidente Adalberto Félix, teve mais de mil votos. O trabalho venceu e o Servidor reconheceu!*

VOTOS NAS URNAS *- Durante todo o pleito os Servidores depositaram, mais uma vez, a sua confiança na Chapa 1; em muitos locais nosso presidente Adalberto Félix recebeu o apoio e foi abraçado pelas companheiras*

LISURA - O pleito contou com total apoio, credibilidade e acompanhamento da Federação dos Servidores Municipais do Estado de São Paulo (Fesspmesp), que em suas atribuições garantiu a transparência e legitimidade do processo eleitoral. Nove urnas, oito itinerantes e uma fixa na sede, coletaram os votos dos Servidores. Foram 1.242 votos, sendo 83 brancos, 88 nulos e 1.071 para a Chapa 1.

O secretário-geral do SFPMIS, José Antunes da Silva Filho, destaca um dos pontos mais assertivos da entidade que conquistou a confiança da categoria: "De 2011 a 2016 conquistamos 39,43% de reajuste salarial e ampliação de vários outros benefícios. Sobretudo, outro diferencial foi o cumprimento das promessas, como por exemplo a construção da Área de Lazer e uma gestão financeira eficiente".

AGRADECIMENTO - Adalberto arremata: "Aproveito o ensejo para reafirmar os votos de compromisso do Sindicato com o Servidor. Independentemente do setor, continuaremos com as portas sempre abertas e o diálogo continuará sendo nossa principal linha de trabalho. Se lutarmos juntos poderemos reivindicar e galgar ganhos ainda mais significativos e garantir direitos mais justo". ●

APURAÇÃO DOS VOTOS *- Lideranças sindicais de várias partes do Estado de São Paulo marcaram presença e realizaram a apuração de votos, que ocorreu na Área de Lazer do Sindicato, inclusive com membro da oposição presente*

ALEGRIA - Evento organizado pelo Sindicato foi muito elogiado pelas lindas mulheres Servidoras de Itapecerica da Serra; 2018 tem mais

SUCESSO TOTAL

Reunimos mais de 100 companheiras na Área de Lazer do Sindicato; foi um sábado com palestras, danças, comes e bebes, sorteios de presentes, estúdio fotográfico, Mary Kay, música ao vivo e muito mais

Quem esteve presente no dia 18 de março, na Área de Lazer do Sindicato, dificilmente vai esquecer tão cedo. Na ocasião, ocorreu o 1º Encontro de Mulheres Servidoras de Itapecerica. Foi um sábado com palestras, danças, comes e bebes, sorteios de presentes, estúdio fotográfico profissional, Mary Kay, música ao vivo e muito mais. Foi um dia de reflexão, alegria e muita descontração. A mulherada aproveitou, e muito, esse dia tão especial oferecido pelo nosso Sindicato.

PALESTRAS - A primeira palestra ficou por conta da Dra. Carmen Dora Freitas Ferreira, presidente da Comissão de Igualdade Racial da OAB - São Paulo (Ordem dos Advogados do Brasil). A experiente doutora, que já foi sindicalista, abordou o tema violência doméstica. Também enfatizou que as entidades sindicais devem se preocupar e atuar em causas que vão além daquelas relacionadas ao mundo do trabalho para prestar suporte às mulheres Servidoras da cidade que representam.

Após a Dra. Carmen, foi a vez da Dra. Luciana, psicóloga do Sindicato. Ela falou um pouco do seu trabalho e convidou as companheiras para fazer avaliação, uma espécie de primeiro atendimento. A doutora atende todas as quintas, na sede, das 8 ao meio-dia. Em seguida, a terceira e última palestra ficou por conta de Carla Barros, assessora e ex-dirigente sindical. Ela tratou da vida de Christine de Pizan, uma mulher resistente que há mais de 600 anos lutava pelos direitos das mulheres.

PALESTRAS - Especialistas palestraram para as companheiras presentes; foram momentos de reflexão, descontração e reafirmação de compromissos; quem foi quer mais em 2018, quem não foi perdeu!

SORTEIOS E ZUMBA - Após as palestras, as mulheres participaram de vários sorteios. Foram presentes adquiridos pelo nosso Sindicato por meio de parcerias. Em seguida, as companheiras dançaram muito com a zumba. Ninguém ficou parada. Após a zumba, houve um delicioso almoço com muita música ao vivo, do sertanejo raiz ao tradicional. As mulheres cantaram, gritaram e se emocionaram com letras que falavam de amor, sofrimento, recuperação, entre outros.

No mesmo instante, as meninas da Mary Kay deixavam as mulheres ainda mais belas. Apresentaram as novidades mais recentes dos produtos e ajudaram nas produções. Também tinha profissional tirando pressão das companheiras e até estúdio fotográfico profissional. "Sem dúvida foi um dia inesquecível. Ficamos felizes com o resultado do encontro e tenho certeza que em 2018 será ainda melhor", afirma nossa diretora Rosana, que é responsável pela pasta da mulher.

PRESIDENTE ADALBERTO

"Só uma mulher para tirar eu do evento das mulheres. E essa mulher foi a minha esposa. Já tinha uma viagem marcada para comemorar os 25 anos de casado. Mas não consegui me desligar do trabalho. Acompanhei o evento pelas redes sociais e fiquei muito satisfeito com o resultado, porque preparamos tudo com muito carinho", afirma o presidente Adalberto Félix.

O Sindicato agradece o apoio da Pinsifarma, Aman Calçados, mercados Bandeira e Extra, Mary Kay, PTB Mulher, PCdoB e Câmara, entidades e empresas que auxiliaram nosso encontro. "Nosso muito obrigado, de coração, aqueles que nos ajudaram para realização deste inesquecível evento", arremata Adalberto. ●

ELAS APROVEITARAM *- Nosso Sindicato proporcionou um DIA INESQUECÍVEL, em que elas foram servidas. VALEU A PENA!*

> **"Só uma mulher para tirar eu do evento das mulheres. E essa mulher foi a minha esposa. Já tinha uma viagem marcada para comemorar os 25 anos de casado. Mas não consegui me desligar do trabalho. Acompanhei o evento pelas redes sociais e fiquei muito satisfeito com o resultado, porque preparamos tudo com muito carinho"**
>
> *Presidente Adalberto*

MUITO AMOR *- Nossa diretora Rosana, responsável pela Pasta da Mulher, preparou tudo com muito carinho*

DIA DO TRABALHADOR
COMEMORAMOS COM O SERVIDOR

festa merecida

FESTONA *- Servidores marcaram presença com toda a família*

> **“Conseguimos cumprir nosso papel de conceder uma festa digna daquilo que os Servidores de Itapecerica merecem. A data ficará marcada na memória dos companheiros e na nossa também. Agradeço aos que contribuíram para o acontecimento da festa, seja nos bastidores ou no ato em si**
>
> *Presidente Adalberto*

BICICLETA *- Foi um dos prêmios mais aguardado!*

Mais uma vez o SFPMIS, por meio do belo trabalho e engajamento da diretoria, protagoniza um grande evento de sucesso para a categoria de Itapecerica da Serra. Ontem, 1º de maio, foi realizada a festa do Dia do Trabalhador denominada como “1º de Maio Unificado” na Área de Lazer do Sindicato e foi um completo sucesso. Os Servidores compareceram em peso e aprovaram cada momento da festa.

DETALHES - O evento em parceria com o Sindicato dos Químicos da cidade começou às 11 horas da manhã com um ato político sindical com participação do presidente Adalberto Félix e foi repleto de boa música. Os trabalhadores aproveitaram o som de Tom Porto, Tony e Bento, Josué Araújo e o grupo Batakulia Groove com forró, sertanejo e muito mais. Teve repertório para todos os gostos.

DIVERSÃO - Os Servidores e seus familiares puderam se refrescar na piscina, a criançada aproveitou os brinquedos como piscina de bolinhas e cama elástica e as barracas de hot-dog, pastel e churrasquinho, além de muita comida e bebida para todos os companheiros. “O evento

foi um sucesso e os trabalhadores saíram mais do que satisfeitos com todas as atrações", afirma o vice-presidente José Antunes.

PRESIDENTE - Adalberto Félix avaliou o 1º de Maio Unificado: "Conseguimos cumprir nosso papel de conceder uma festa digna daquilo que os Servidores de Itapecerica merecem. A data ficará marcada na memória dos companheiros e na nossa também. Agradeço aos que contribuíram para o acontecimento da festa, seja nos bastidores ou no ato em si. Ano que vem tem mais e já convido todos para estarem presentes. Unidos somos mais fortes".

SORTEIO - Ao fim da festa, os diretores do SFPMIS sortearam uma grande variedade de brindes aos trabalhadores presentes. Teve forno elétrico, panela elétrica, bicicleta, secador, liquidificador e muito mais. Cada trabalhador sorteado comemorou e muito a iniciativa do Sindicato. Não faltou alegria na festa! Desde já, os companheiros aguardam pelo evento do ano que vem que será ainda melhor. ●

VÁRIOS MOMENTOS DA FESTA *- Tivemos música ao vivo, muita comida, sorteio de prêmios, ato político, dança, escola de samba, entre outros; 1º de maio - Dia do Trabalhador: mais uma data marcante*

ÓTIMA CONDUÇÃO *- Nosso secretário-geral Professor Jaílson animou Servidores e familiares*

ESTAMOS NA LUTA EM ITAPECERICA DA SERRA, SÃO PAULO E BRASÍLIA CONTRA REFORMAS INJUSTAS

NÃO AO RETROCESSO

luta justa!

O ato contra o atual Governo chegou a patamares históricos dia 24 de maio. Em torno de 150 mil pessoas protestaram em frente ao Palácio dos Ministérios reivindicando os direitos dos trabalhadores e também pedindo "Diretas-Já" para que um Governo legítimo possa assumir a República. E o SFPMIS esteve presente!

A concentração foi no Estádio Mané Garrincha e marchou até o Congresso Nacional. A manifestação pressionou o Governo para desistir dos projetos arbitrários contra os trabalhadores brasileiros.

Infelizmente, foram muitos os trabalhadores que se opuseram ao manifesto graças às divulgações mentirosas realizadas pela grande mídia. Isso não atrapalhou o Sindicato de lutar pela causa.

ENTREVISTA *- Nosso presidente Adalberto Félix, em Brasília, fala à TV Fesspmesp*

O movimento teve infiltrações de verdadeiros bandidos que depredaram com o patrimônio público. Tal fato foi anunciado pela grande mídia como se fosse única ação dentro da manifestação, o que não é verdade. A entrada das forças armadas, acionadas por Temer, foi uma das formas de nos dispersar.

Centrais estão organizando outros movimentos para continuarmos a luta pelos nossos direitos.

Não deixaremos a insatisfação do Temer nos abalar. Continuaremos a lutar pelos direitos dos trabalhadores. Direitos esses que conquistamos através de anos de luta. Não vamos deixar ser tirados facilmente.

PALAVRA DO PRESIDENTE

Adalberto Félix, nosso presidente, esteve presente e nos diz do orgulho que sentiu após essa manifestação: "Muito orgulho em ser brasileiro e lutar pela libertação do nosso País. A repressão policial prova que estamos no caminho certo, foi um dia de muita adrenalina na Capital Federal sim. Mas foi um movimento marcante de protesto. Um grito de liberdade sem igual."Agradecemos a todos os envolvidos. Foi muito bom ver tantos companheiros nessa batalha contra um Governo que quer pisar em nossos direitos conquistados. Não podemos deixar que nos escravizem. O movimento organizado vai continuar enquanto persistirem essas ideias arbitrárias do Governo de Michel Temer.

Nosso Sindicato também tem participado de manifestações na avenida Paulista e Largo da Batata, em São Paulo, além de protagonizar atos em Itapecerica da Serra.

É MOMENTO DE UNIÃO CONTRA O MAU. TRABALHADOR UNIDO!

NA AVENIDA PAULISTA - 15 DE MARÇO
Fomos combater medidas injustas contra os trabalhadores

> **Muito orgulho em ser brasileiro e lutar pela libertação do nosso País. A repressão policial prova que estamos no caminho certo, foi um dia de muita adrenalina na Capital Federal sim. Mas foi um movimento marcante de protesto. Um grito de liberdade sem igual** *Presidente Adalberto*

RESISTIR SEMPRE
Não importa o local: sempre estaremos presentes para defender os direitos de todos os trabalhadores brasileiros, em especial os de Itapecerica da Serra

FECHAMOS NOSSA
CAMPANHA SALARIAL COM AVANÇOS

Enquanto vários trabalhadores municipais não tiveram reajustes e outros conseguiram apenas 2% e 3%, o Sindicato, por meio do diálogo e muita paciência, garante bons avanços. Tratamos dos assuntos mais emergenciais durante reunião com o prefeito Jorge Costa, dia 31 de maio, até pelo momento de crise que atravessa o País, com graves oscilações na política econômica brasileira.

CONFIRA O QUE FOI DEBATIDO E DEFINIDO NA REUNIÃO:

PLANO DE CARREIRA

A Prefeitura prometeu enviar ainda este ano ao Poder Legislativo uma proposta de Plano de Cargos, Carreiras e Salários (PCCS) justo a fim de contemplar todos os Servidores do município. Antigo sonho da categoria cobrado pelo Sindicato durante os encontros com o prefeito e seus secretários;

EXTENSÃO DO VALE

Também ficou definido que o vale-alimentação será estendido e, agora, passa a contemplar 2.300 Servidores no total. Companheiros que ganham até R$ 2.950,00 terão direito ao benefício. Essa era mais uma reivindicação do Sindicato que foi acatada pela Prefeitura.

REAJUSTE DO VALE

O vale-alimentação subirá para R$ 140,00, o que representa um ganho no total de 16,16%, bem acima da inflação do período estabelecido - de maio de 2016 a abril de 2017. Ainda não é o ideal pretendido pelo Servidor, mas o importante é que avançamos e continuaremos assim. Os mais de 16% abrem caminhos para novas conquistas. Essa é apenas uma luta vencida.

REAJUSTE GERAL

Será de 4,57%. A Prefeitura aplicou a inflação do período de maio de 2016 a abril de 2017, e, após cobrança do Sindicato, concedeu um ganho real de 0,56%. Porém, esse índice de 4,57% só virá em março de 2018. IMPORTANTE: mesmo esse ganho não vindo agora, o mais importante é que o Sindicato evita perdas salariais para os Servidores que tanto lutam. Por quê?

Porque em fevereiro e março de 2018, a Prefeitura irá nos pagar pelo formato de abono a diferença de maio de 2017 e fevereiro 2018. É preciso ficar claro que a negociação evita perdas. Ou seja, vai demorar para receber? Sim. Porém, não haverá prejuízos para a categoria. Tudo isso está documentado e assinado pela Prefeitura.

MUDANÇA DA DATA-BASE

Outro grande avanço foi a proposta de alteração da data-base para março, aceita pelo Executivo e que agora seguirá para apreciação da Câmara. Vale destacar que muitas cidades do Estado não têm data-base e todas as que têm procuram colocar no início do ano para evitar perdas. É mais uma reivindicação antiga da entidade.

FALA AÍ, PRESIDENTE

"Precisamos de maturidade para aceitar a proposta da Prefeitura. É o ideal que o Servidor merece? NÃO. Mas temos avanços que virão no início de 2018. Portamos a ata da reunião assinada pelo prefeito Jorge Costa e vamos cobrar o que foi firmado neste encontro, podem confiar que ninguém será lesado", afirma o presidente do Sindicato, Adalberto Félix.

PRESENTES NA REUNIÃO

Nossos dirigentes Adalberto Félix, Roberto Rogério da Silva, José Nilton Ribeiro, José Antunes da Silva Filho, Meletey Mrocazko, Ademir e Adamor Uchoa marcaram presença na reunião. Pela Prefeitura, além do prefeito Costa, compareceram os secretários Cláudio Silvestre, Maria Cecília, Soraia Regina, Michele Sales, Rafael de Jesus e Renato Nunes. ●

***NEGOCIAÇÃO** - Dirigentes do Sindicato e secretários do Governo debatem melhorias*

PROTAGONIZAMOS

DIVERSAS AÇÕES EM NOSSO ESPAÇO

A Área de Lazer é um espaço do Servidor de Itapecerica. Além de ser palco de importantes debates políticos, temos realizado diversos eventos. Procuramos garantir lazer seguro, com preços acessíveis e para toda a família do associado.

Nos últimos meses, realizamos samba, feijoada, música ao vivo, palestras, noite do caldo e muito mais. "A cada evento percebemos que os Servidores ficam mais satisfeitos", afirma nosso presidente Adalberto Félix.

Segundo o diretor de eventos do SFPMIS, Daniel Vieira de Freitas, as ações vão continuar. "Muita coisa boa vai ocorrer até o final do ano. É fundamental os companheiros ficarem ligados em nosso site para ficar por dentro de mais detalhes."

ATENÇÃO, COMPANHEIROS(AS):

Caso não seja associado nos procurem. Fique sócio, fortaleça nossa luta e tenha muitas vantagens. ●

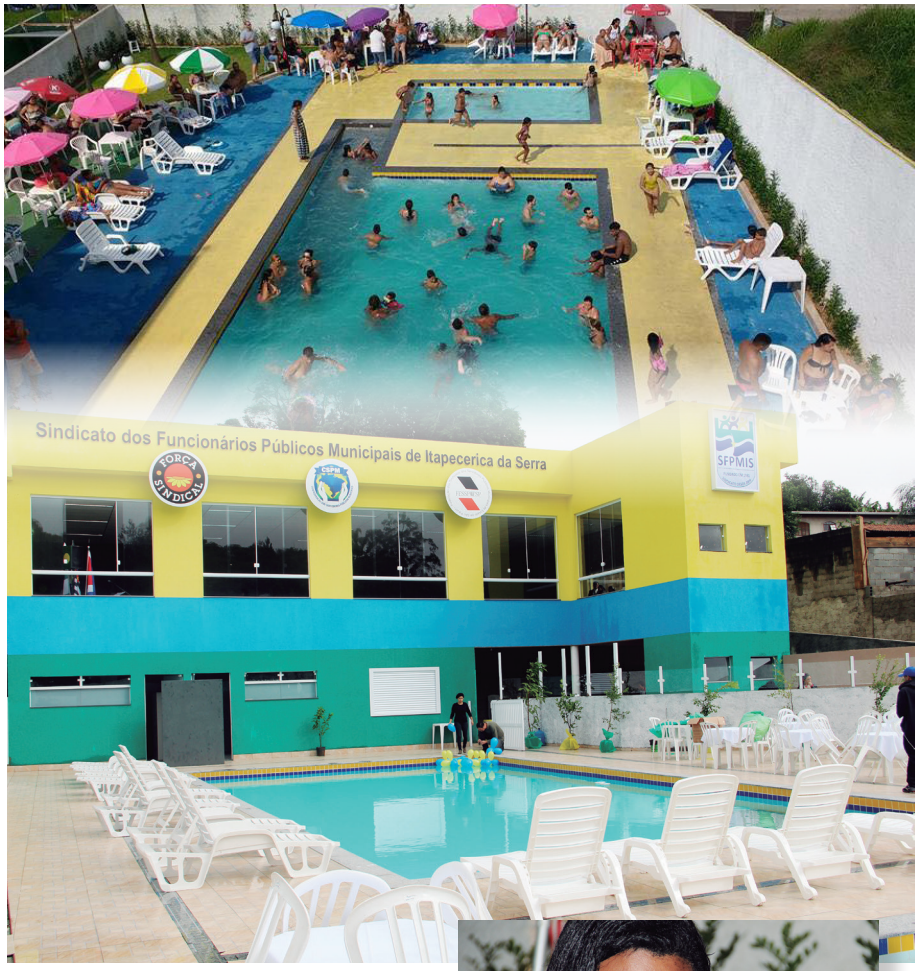

***ESPAÇO FAMILIAR** - Seja com samba, noite do caldo, música ao vivo, ou seja, eventos gerais, em nossa Área de Lazer sempre prevalecerá o clima familiar, de respeito e acolhedor; sócio Servidor, se ainda não conhece nosso espaço não perca tempo; participe de todas as ações do SFPMIS e venha com toda a família*

OFERECEMOS MUITAS VANTAGENS. NÃO FIQUE SÓ! FIQUE SÓCIO!

Nosso Sindicato tem uma série de benefícios exclusivos aos associados. Jurídico e psicóloga grátis, cartão de crédito, convênios médico e odontológico, parceria com pousadas, uma ampla Área de Lazer no São Marcos (com piscina, lanchonete e salão social) e outras vantagens.

Todos os detalhes, o Servidor tem por meio do telefone 4667.5617 e 4667.4080. Caso não seja sócio e tenha interesse em ter direito aos benefícios ligue no Sindicato que um de nossos diretores irá até o seu local de trabalho.

NOVAS PARCERIAS

O Sindicato continua na busca de novas parcerias e solicita aos sócios que nos indiquem comércios da região ou outros segmentos a qual haja anseio de parceria com descontos especiais para que possamos entrar em contato.

Adalberto, presidente do SFPMIS, afirma: "Queremos trazer cada vez mais vantagens para os Servidores. Não conseguimos nada de graça, porém um valor acessível será pleiteado junto aos parceiros". ●

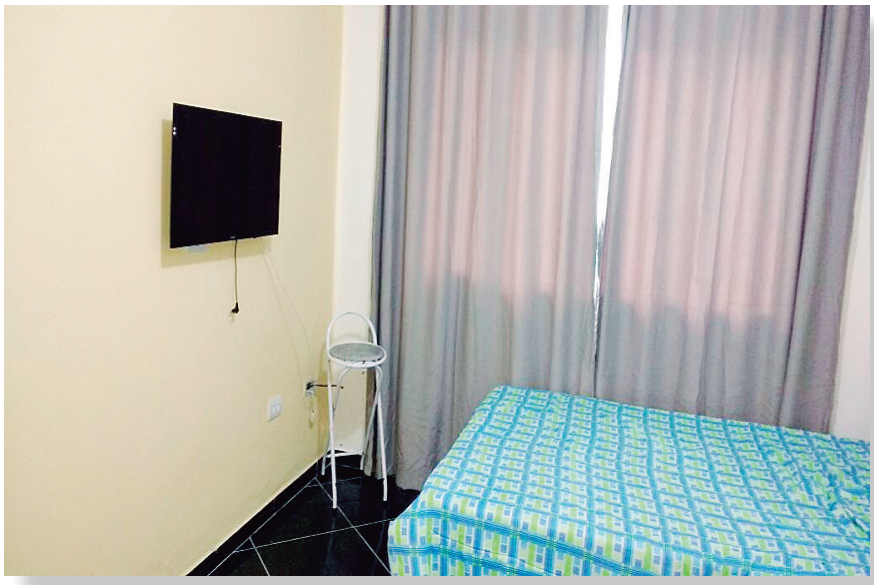

DUAS QUITINETES

Temos 2 (duas) quitinetes em Peruíbe, Litoral Sul, à disposição dos Servidores. Os companheiros interessados devem entrar em contato com o Sindicato para mais informações; o funcionário municipal de Itapecerica da Serra também merece momentos de lazer com o família e o nosso Sindicato proporciona prazeres especiais. Não perca tempo e nos procure!

OBRIGADO, DIRETORES DO SFPMIS

O engajamento de cada um é fator decisivo para o nosso crescimento

Na vida ninguém faz nada sozinho, ainda mais quando se trata de uma entidade sindical. Nós do Sindicato dos Servidores de Itapecerica da Serra temos orgulho de contar com diretores atuantes na defesa do funcionalismo em geral. É certo dizer que este grupo de lideranças já fez história e continuará fazendo. **O trabalho nos move!**

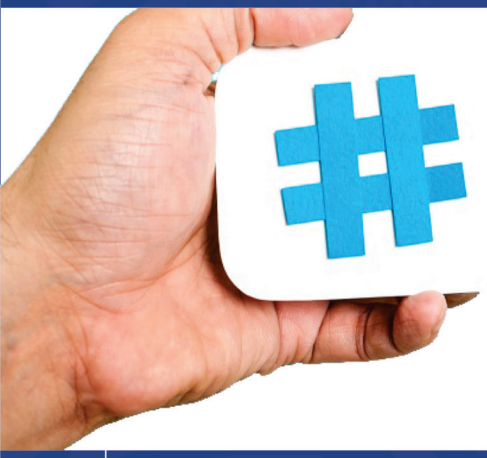

#SFPMIS

SIGA NAS REDES SOCIAIS

facebook.com/sfpmis

SFPMIS Itapecerica

twitter.com/servidorsfpmis

flickr.com/photos/sfpmis

instagram.com/sfpmis_

Acesse www.sfpmis.org.br

Realização: Agência de Comunicação Grita São Paulo

Avenida Hildebrando de Lima,
1.204, KM 18, Osasco/SP
3681.6235 I 940.376.585

www.gritasaopaulo.com.br

Acompanhe a AGSP nas redes sociais

FESSPMESP

TEMOS ORGULHO EM FAZER PARTE DA MAIOR FEDERAÇÃO DOS SERVIDORES MUNICIPAIS

A Fesspmesp (Federação dos Sindicatos dos Servidores Públicos Municipais do Estado de São Paulo), presidida pelo companheiro Aires Ribeiro, tem mais de 150 entidades filiadas. E o Sindicato dos Servidores Municipais de Itapecerica tem o privilégio de fazer parte desta família. A Fesspmesp atua em prol da organização e fortalecimento do setor e tem sido um braço forte para muitas instituições de pequeno ou grande porte.

OBRIGADO, PRESIDENTE AIRES RIBEIRO, PELA PRESENÇA PERMANENTE!

SEMPRE PRESENTE** - Aires Ribeiro, presidente da Fesspmesp, sempre marcou presença em apoio ao funcionalismo do Sindicato dos Servidores Públicos Municipais de Itapecerica da Serra. Nas fotos, a liderança acompanhou toda construção da Área de Lazer, esteve presente na inauguração e compareceu em muitos outros eventos. **OBRIGADO!

Federação dos Sindicatos dos Servidores Públicos Municipais do Estado de São Paulo - FESSPMESP

FEDERAÇÃO DOS SINDICATOS DOS SERVIDORES MUNICIPAIS DO ESTADO DE SÃO PAULO

SEDE EM AMERICANA/SP - Rua das Nogueiras, 120, Jardim Glória. Site www.fesspmesp.com.br - (19) 3621.7519